OSIEDLE LEGIONÓW

OSIEDLE LEGIONÓW III etap

Budynek mieszkalny wielorodzinny

Kielce, ul. Ściegiennego

Budynek A
Mieszkanie nr 60
IV PIĘTRO

3 pok. + k.

67,69m²
powierzchnia mieszkania
pow. wg PN-ISO 9836:1997

unimax DEVELOPMENT

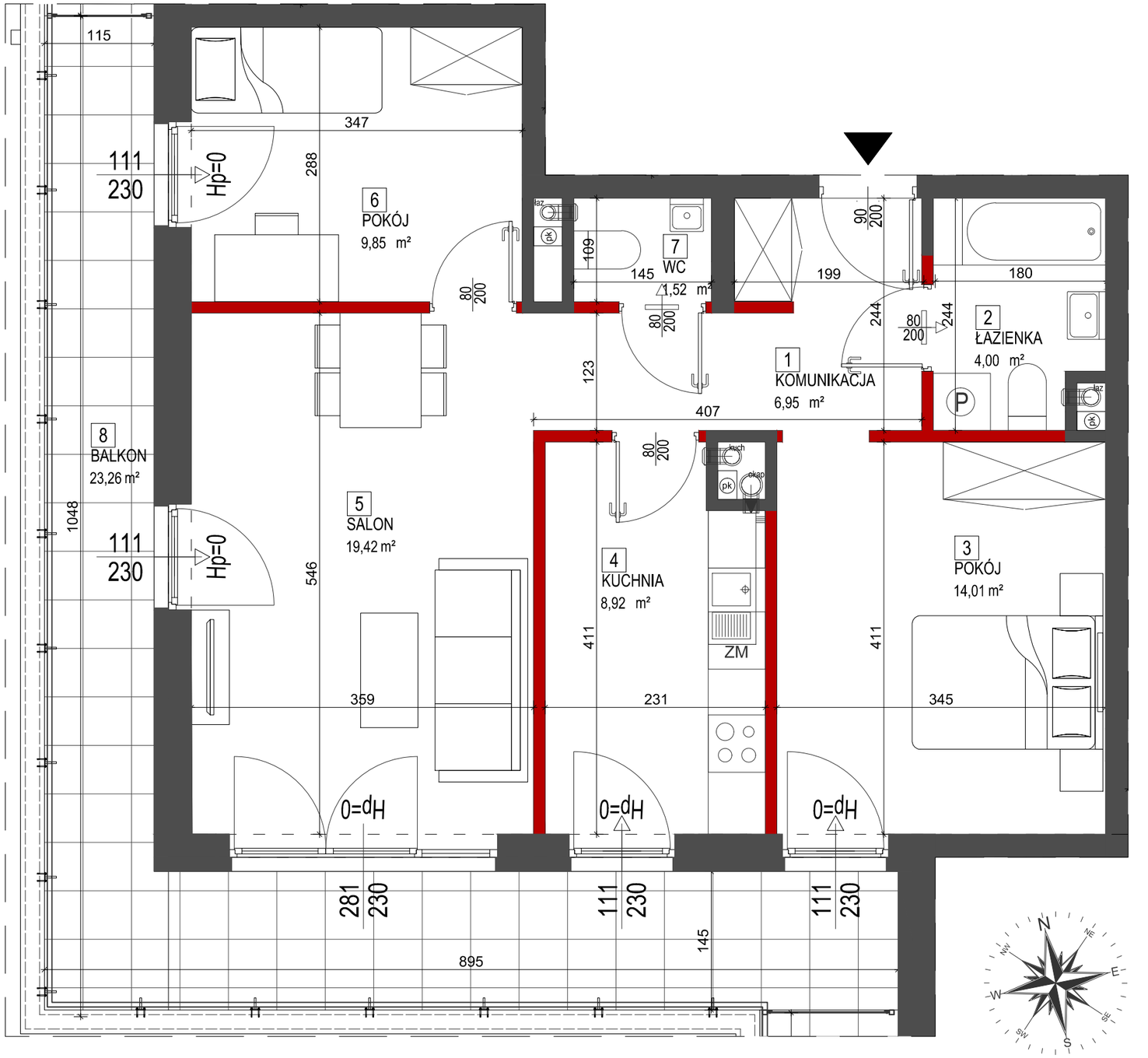

ściany stałe

ściany działowe możliwe do demontażu

SKALA 1:50

0 1m 2m 4m

IV piętro
lokalizacja mieszkania

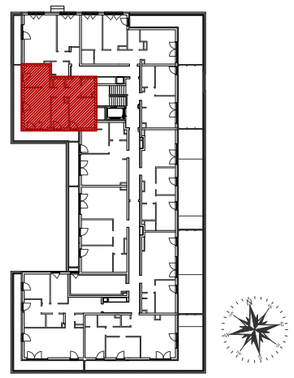

Mieszkanie nr 60

1	Komunikacja	6,95m²
2	Łazienka	4,00m²
3	Pokój	14,01m²
4	Kuchnia	8,92m²
5	Salon	19,42m²
6	Pokój	9,85m²
7	Wc	1,52m²
8	Pow. zajmowana przez ściany działowe	3,02m²

Ogółem powierzchnia mieszkania	67,69m²
Balkon	23,26m²

UWAGI:

1. Powierzchnia mieszkania liczona jest po wewnętrznym obrysie ścian wyznaczających mieszkanie, z wliczeniem powierzchni zajętych przez ściany działowe. Z powierzchni mieszkania wyłączone są powierzchnie zajmowane przez ściany konstrukcyjne, nośne i szachty instalacyjne, otwory na okna oraz nisze w elementach zamykających zgodnie z normą PN-ISO 9836:1997. Podane wymiary nie uwzględniają warstwy tynków i zostały zwymiarowane zgodnie z normą wymiarowania w budownictwie.
2. Naruszenie elementow konstrukcji jest zabronione.
3. Niniejsza karta katalogowa nie stanowi wiążącego opisu technicznego prezentowanego lokalu.
4. Na etapie realizacji obiektu mogą wystąpić korekty w powierzchni lokalu, wymiarów pomieszczeń i układzie ścian.
5. Niniejsza karta katalogowa przedstawia przykładową aranżację mieszkania.

Przedstawione plany nie stanowią oferty handlowej w rozumieniu art. 66 par.1 Kodeksu Cywilnego oraz innych przepisów prawnych.

BIURO SPRZEDAŻY:

"Osiedle Legionów 2"
ul. Ściegiennego 5/2U, 25-033 Kielce
tel. (41) 367 22 33