OSIEDLE LEGIONÓW

OSIEDLE LEGIONÓW III etap

Budynek mieszkalny wielorodzinny

Kielce, ul. Ściegiennego

Budynek A

Mieszkanie nr 50

III PIĘTRO

**3 pok.**

**62,68m²**

powierzchnia mieszkania

pow. wg PN-ISO 9836:1997

unimax DEVELOPMENT

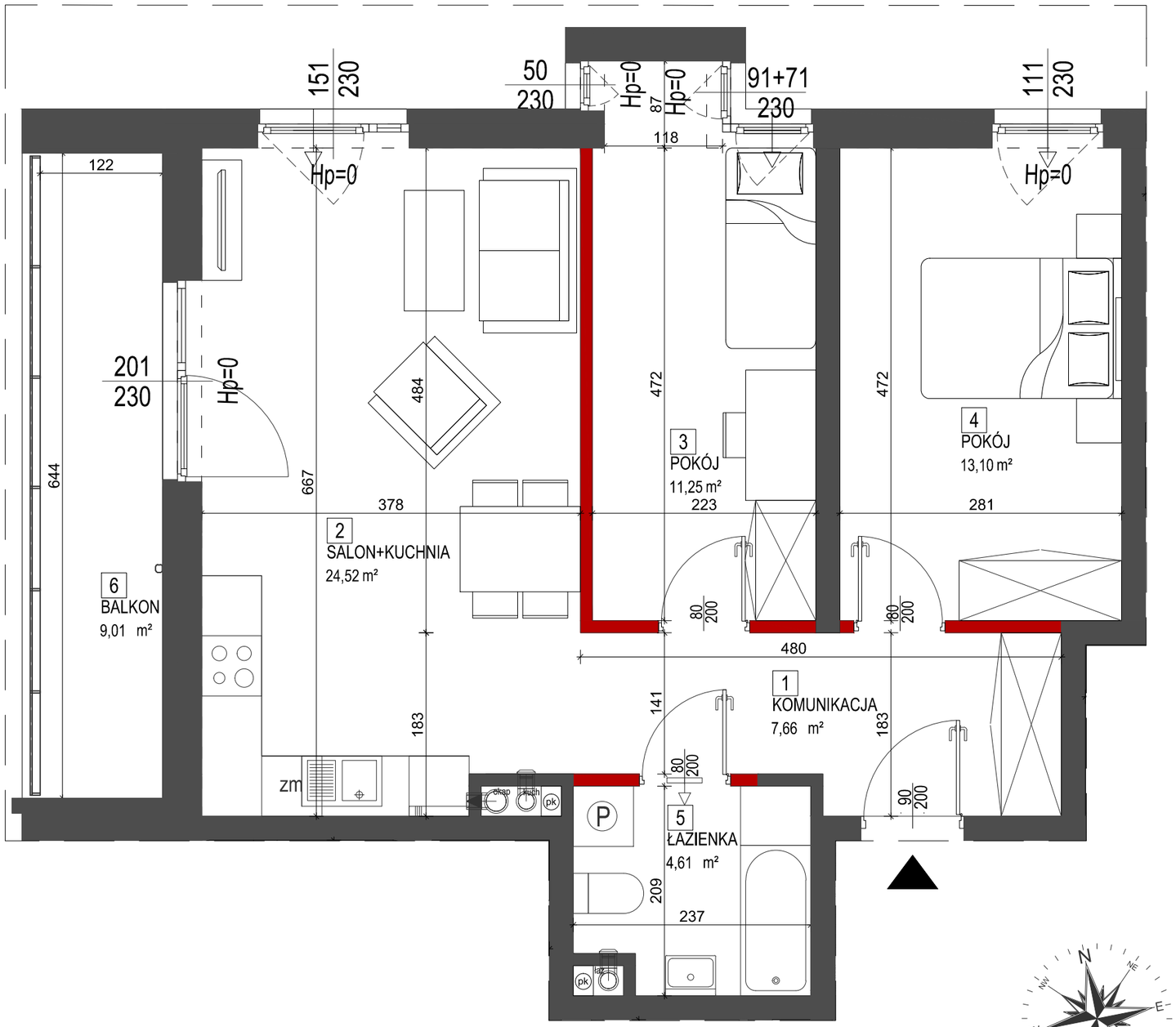


ściany stałe

ściany działowe możliwe do demontażu

SKALA 1:50

0 1m 2m 4m

**III piętro**

lokalizacja mieszkania

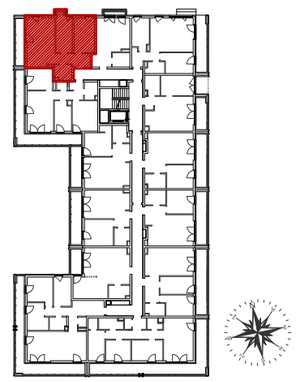

Mieszkanie nr 50

| | | |
|---|---|---|
| 1 | Komunikacja | 7,66m² |
| 2 | Salon + Kuchnia | 24,52m² |
| 3 | Pokój | 11,25m² |
| 4 | Pokój | 13,10m² |
| 5 | Łazienka | 4,61m² |
| 6 | Pow. zajmowana przez ściany działowe | 1,54m² |

| | |
|---|---|
| Ogółem powierzchnia mieszkania | 62,68m² |
| Balkon | 9,01m² |

UWAGI:

1. Powierzchnia mieszkania liczona jest po wewnętrznym obrysie ścian wyznaczających mieszkanie, z wliczeniem powierzchni zajętych przez ściany działowe. Z powierzchni mieszkania wyłączone są powierzchnie zajmowane przez ściany konstrukcyjne, nośne i szachty instalacyjne, otwory na okna oraz nisze w elementach zamykających zgodnie z normą PN-ISO 9836:1997. Podane wymiary nie uwzględniają warstwy tynków i zostały zwymiarowane zgodnie z normą wymiarowania w budownictwie.
2. Naruszenie elementow konstrukcji jest zabronione.
3. Niniejsza karta katalogowa nie stanowi wiążącego opisu technicznego prezentowanego lokalu.
4. Na etapie realizacji obiektu mogą wystąpić korekty w powierzchni lokalu, wymiarów pomieszczeń i układzie ścian.
5. Niniejsza karta katalogowa przedstawia przykładową aranżację mieszkania.

Przedstawione plany nie stanowią oferty handlowej w rozumieniu art. 66 par.1 Kodeksu Cywilnego oraz innych przepisów prawnych.


BIURO SPRZEDAŻY:

"Osiedle Legionów 2"
ul. Ściegiennego 5/2U, 25-033 Kielce
tel. (41) 367 22 33