Kwitnące Bielany	**BUDYNEK MIESZKALNY GŁOWACKIEGO 16** BUDYNEK MIESZKALNY WIELORODZINNY Z GARAŻEM UL. GŁOWACKIEGO 16, WARSZAWA, BIELANY	Mieszkanie nr 28 PIĘTRO 6	**2 pok.**	**49,84 m²** pow. wg PN-ISO 9836:1997	unimax DEVELOPMENT

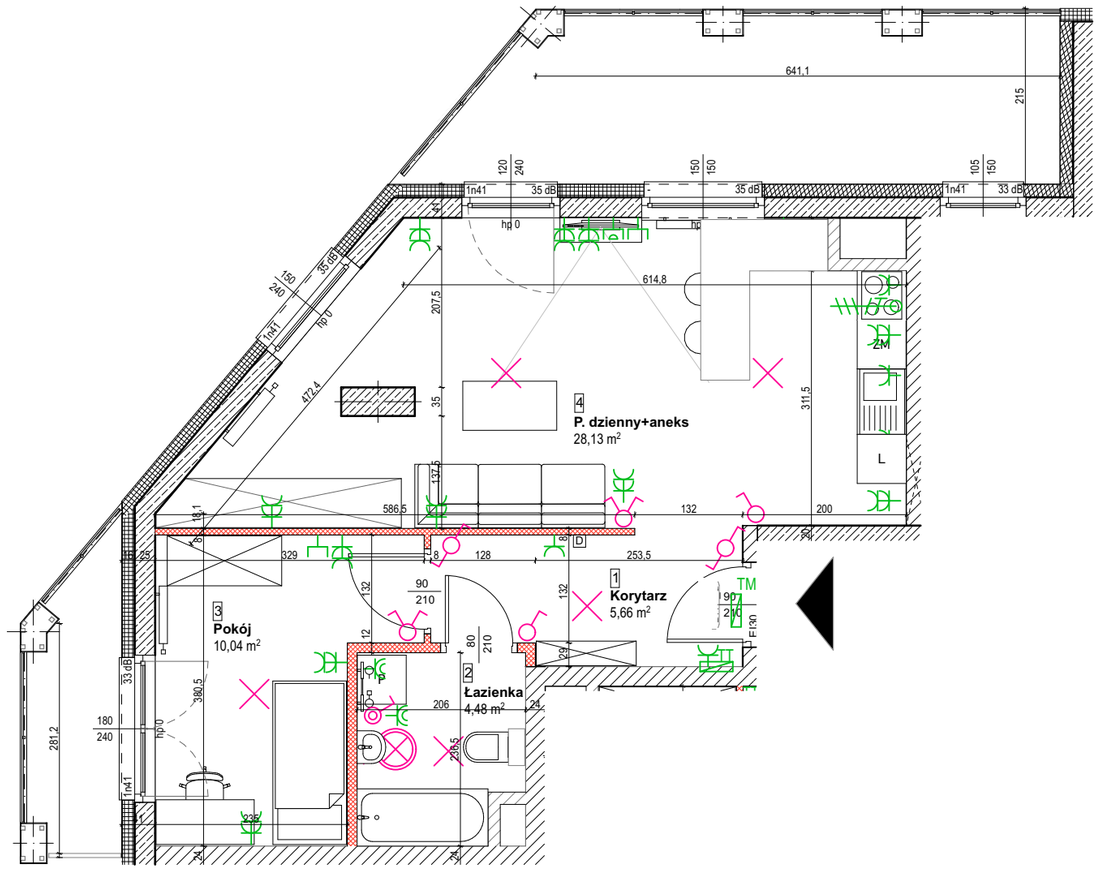

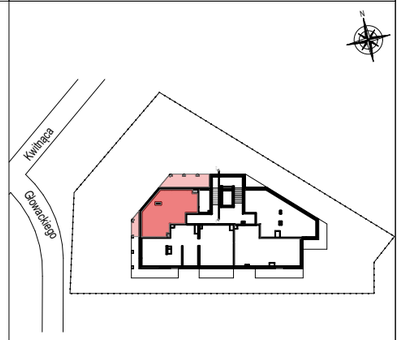

lokalizacja mieszkania - piętro 6

MIESZKANIE NR - 28

1	Korytarz	5,66 m²
2	Łazienka	4,48 m²
3	Pokój	10,04 m²
4	P. dzienny+aneks	28,13 m²
	pow. pod ścianami nadającymi się do demontażu	1,53 m²
	suma	49,84 m²
	balkony	19,24 m²

1. Powierzchnie pomieszczeń liczone zgodnie z Polska Normą PN-ISO 9836:1997
2. Całkowita pow. użytkowa mieszkania liczona jest po wewnętrznym obrysie ścian (nierozbieralnych).
3. Pow. poszczególnych pomieszczeń liczona jest w stanie wykończonym z uwzględnieniem tynków.
4. Podane wymiary nie uwzględniają wykończenia ścian (tynków).
5. Naruszenie elementów konstrukcji (elementów nierozbieralnych) jest zabronione.
6. Niniejsza karta katalogowa nie stanowi wiążącego opisu prezentowanego lokalu.
7. Na etapie projektu wykonawczego i w czasie realizacji obiektu, mogą wystąpić korekty w powierzchni lokalu, wymiarach pomieszczeń i układzie ścian.
8. Niniejsza karta katalogowa przedstawia przykładowa aranżację mieszkania.

Przedstawione plany nie stanowią oferty handlowej w rozumieniu Art. 66 par.1 KC oraz innych przepisów prawnych.

LEGENDA:

- ściany z żelbetu
- ściany murowane
- ściany murowane z możliwością demontażu
- D — domofon z możliwością mont. videodomofonu
- TM, TT — tablica mieszkaniowa: TM - elektryczna, TT - teletechniczna
- łącznik jednobiegunowy
- łącznik jednobiegunowy IP44
- łącznik schodowy
- łącznik świecznikowy
- wypust oświetleniowy sufitowy
- wypust oświetleniowy ścienny, kinkietowy
- wypust trójfazowy
- gniazdo pojedyncze 230V/16A, IP20
- gniazdo pojedyncze 230V/16A, IP44
- gniazdo podwójne 230V/16A, IP20
- RTV — gniazdo TV/SAT/Radio
- D — gniazdo internetowe/telefoniczne 1xRJ45

LOKALIZACJA GNIAZD, PUNKTÓW ŚWIETLNYCH, GRZEJNIKÓW I PRZYBORÓW SANITARNYCH ZOSTAŁA OZNACZONA SCHEMATYCZNIE I MOŻE ULEC DROBNYM PRZESUNIĘCIOM W TRAKCIE REALIZACJI

WYMIARY PRZEDSTWIONE Z DOKŁADNOŚCIĄ DO JEDNEGO MIEJSCA PO PRZECINKU

0 1m 2m Skala 1:75

BIURO SPRZEDAŻY
tel. 22 45 25 395
ul. Okopowa 56, Warszawa
www.unimaxdevelopment.pl

Projekt:

atelier 7 architektura gnich

atelier 7 architektura gnich sp. z o.o.
00-670 Warszawa ul. Wilcza 72 lokal e
tel / fax: 22 652 01 00
e-mail: info@a7ag.pl
internet: www.a7ag.pl