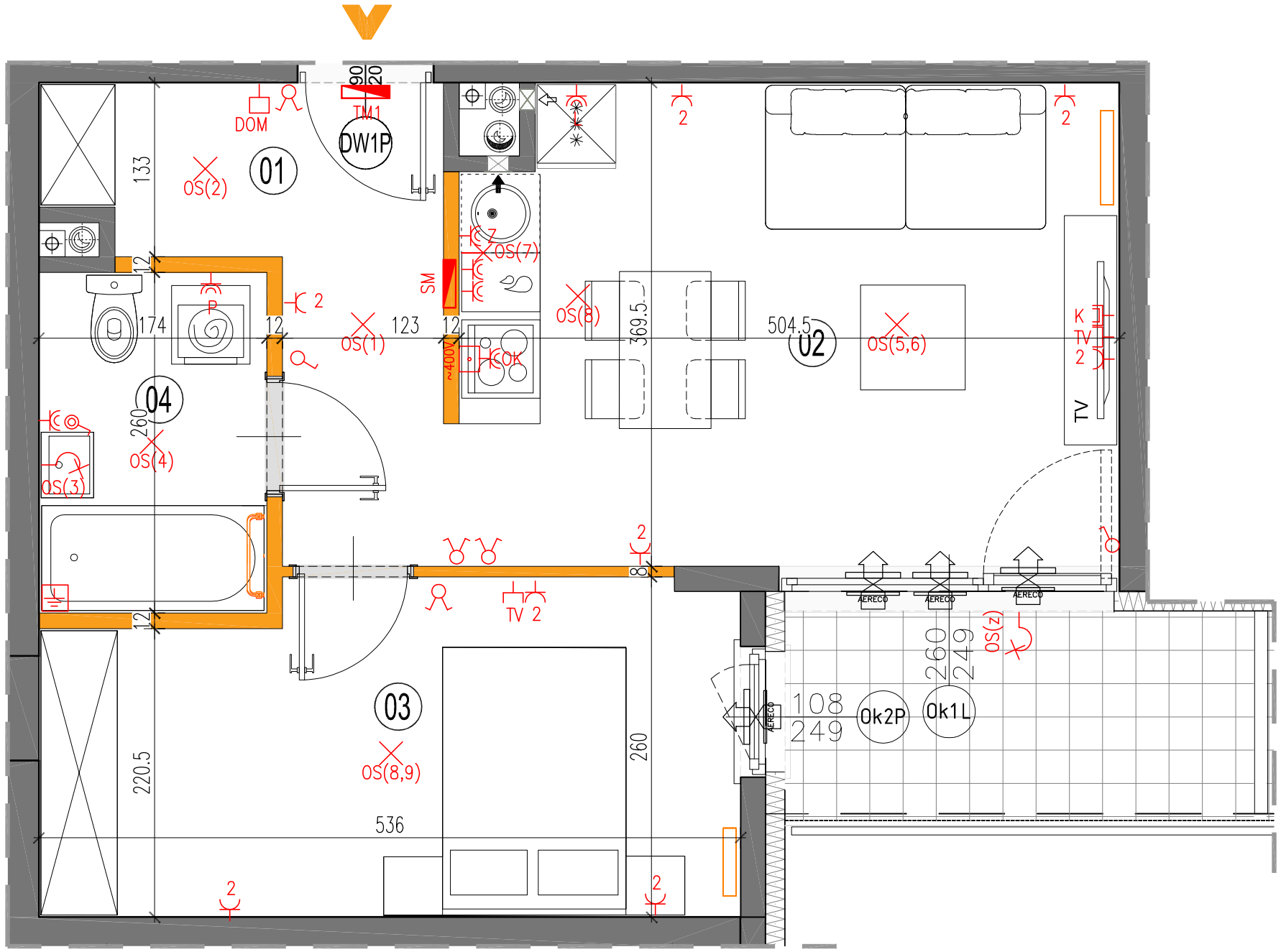


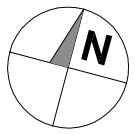


0 1 2 3 4 5m

LEGENDA OPISU OKNA: *

Sm - szerokość w świetle muru

Hm Sm

* Szerokości i wysokości okien mogą ulec nieznacznym zmianom, w zależności od technologii okien.

ściany nierozbieralne
ściany rozbieralne
pion kanalizacji sanitarnej
pion wentylacyjny - kuchnia / łazienka
pion wentylacyjny - okap kuchenny
TM2 tablica elektryczna
SM tablica teletechniczna
łącznik oświetleniowy 1-biegunowy
łącznik oświetleniowy 2-biegunowy
łącznik schodowy
łącznik bryzgoszczelny
DOM domofon
wypust oświetleniowy sufitowy
wypust oświetleniowy ścienny
wypust ścienny okap
pojedyncze/podwójne gniazdo wtyczkowe
gniazdo wtyczkowe bryzgoszczelne
~400V puszka przyłączeniowa kuchni elektrycznej
TV -gniazdo TV/ RADIO
T -gniazdo 1x ARJ45
wpust oświetlenia balkonu
grzejnik
grzejnik łazienkowy

Wysokość instalowania osprzętu elektrycznego:
a) wyłączniki na wys. 1,2m
b) gniazda wtykowe w kuchniach:
- ogólnego przeznaczenia na wys 1,2m
- dla lodówki/pralki na wys. 1,2m
- dla zmywarki na wys. 0,6m
- dla instalacji wyciągowej 2,20m, kinkiet 1,80m
- puszka instalacyjna dla kuchenki elektr. na wys. 0,6m
c) gniazda wtykowe w łazienkach na wys. 1,2m
d) w pokojach i korytarzach na wys. 0,2m
e) tablica mieszkaniowa na wys. 1,80m, tablica multimedialna z gniazdem na wys 0,3m

**KARTA KATALOGOWA JEST ZAŁĄCZNIKIEM DO UMOWY.**

Powierzchnia liczona wg normy PN-ISO 9836:1997 w stanie wykończonym. Suma powierzchni wszystkich pomieszczeń = powierzchnia użytkowa lokalu. Wymiary podane są w stanie surowym. Wymiary i powierzchnie mogą ulec nieznacznym zmianom. Instalacje oraz urządzenia elektryczne, sanitarne i drzwi wewnętrzne nie stanowią wyposażenia lokali. Przedstawiono przykładowe rozmieszczenie urządzeń sanitarnych i kuchennych. Podłoża pod posadzki wykonane ze szlichty. Na warstwy wykończeniowe przewidziano 2cm. Zabrania się ingerencji w elementy nośne budynku oraz szachty instalacyjne.

# OSIEDLE PROMIENNA V


+48 512 107 399
www.mazoviadevelopment.pl


PROJEKT CZTERECH BUDYNKÓW MIESZKALNYCH WIELORODZINNYCH Z GARAŻAMI PODZIEMNYMI PRZY UL. KRESOWEJ W MARKACH NA DZ. EW. NR 46 I 47 Z OBR. 03-07. JEDNOSTKA EWIDENCYJNA 143402_1. KATEGORIA OBIEKTU XIII.

PLAN SYTUACYJNY

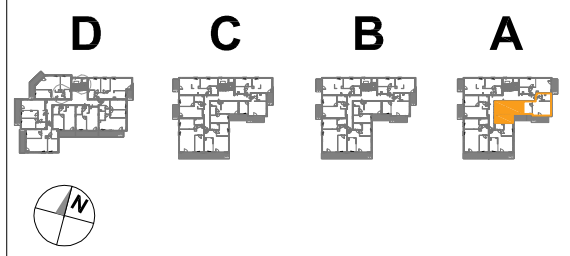


PIĘTRO +1

## MIESZKANIE

budynek **A.10** nr mieszkania

| LICZBA POKOI | POWIERZCHNIA UŻYTKOWA | WYSOKOŚĆ (w stanie deweloperskim) |
|---|---|---|
| 2 | 42,02 m² | 2,70 |

WYKAZ POWIERZCHNI POMIESZCZEŃ

| | | |
|---|---|---|
| 0. | BALKON | 5,72 m² |
| 1. | PRZEDPOKÓJ | 6,60 m² |
| 2. | SALON + AN. KUCHENNY | 18,15 m² |
| 3. | SYPIALNIA | 12,89 m² |
| 4. | ŁAZIENKA | 4,38 m² |

LOKAL NR A.10 SKŁADA SIĘ Z DWÓCH IZB, PRZEDPOKOJU I ŁAZIENKI


MAZOVIA DEVELOPMENT

MAZOVIA DEVELOPMENT Sp. z o. o. Sp. K.
ul. Kościuszki 43, 05-270 Marki
www.mazoviadevelopment.pl

A3 creative design
projekty architektoniczne • aranżacje wnętrz

A3 Creative Design Sp. J.
03-1114 Warszawa, ul. Krokwi 28/14
tel.: +48 503 022 960, 698 623 373 e-mail: info@a3cd.pl